BAYERN

DE-ROMA-STRA-RAD

Radreise Romantische Straße und rund um Dinkelsbühl

E-Bike | Gruppe | Fahrrad | 3

- ****-Standorthotel
- Launer-Radreiseleitung
- Rund um Dinkelsbühl, mit Deutschlands schönster Altstadt
- Radeln an der "Romantischen Straße"

8 Tage

Radeln an der "Romantischen Straße" und rund um Dinkelsbühl, mit Deutschlands schönster Altstadt.

Diese Reise ist derzeit leider nicht im Programm.

Gerne können Sie uns kontaktieren, um zu erfahren wann diese Reise wieder im Programm ist. Auch wenn Sie eine Gruppe oder ein Verein sind und Interesse haben, diese Reise speziell mit Ihrer Gruppe durchzuführen, kontaktieren Sei uns jederzeit unter 07964 – 92 1000 oder per Mail: info@launer-reisen.de

Mit diesem Aktivprogramm bietet Launer-Reisen eine Variante mit Standorthotel in Süddeutschland an. Zusammen mit den erstklassigen Hotels der Familie Meiser in Dinkelsbühl an der Romantischen Straße und in Fichtenau-Neustädtlein in Hohenlohe haben wir für Sie einen Aktivurlaub zusammengestellt, der vom Feinsten ist. Direkt in unserer Heimat, dem Radstreckennetz von Launer-Reisen, einem der größten Radreiseveranstalter in Süddeutschland laden wir Sie ein, auf den schönsten Radstrecken mit uns unterwegs zu sein. In unserer Heimat kennen wir uns bestens aus. Lassen Sie sich überraschen von der Vielfalt unserer schönen Region und unseren Ausflugszielen in Bayern und Baden Württemberg.

Erleben Sie mit uns das liebliche Mittelfranken, Hohenlohe, die Ostalb und Bayerisch Schwaben.

Diese Radtour ist etwas für Genießer, die das Unbekannte, Ländliche und Schöne entdecken möchten aber auch echte Highlights mit Bilderbuchstädten wie Dinkelsbühl mit weitbekannter Altstadt oder Rothenburg ob der Tauber erleben möchten!

Wir sagen es mit Stolz: Unsere "best of Launer-Tour" und dazu die besten Hotels in unserer Region!

Achtung: Die Kapazität ist begrenzt. Endlich Radurlaub! Launer-Reisen startet wieder durch! Nach mehreren Monaten Reisestopp ist es endlich wieder so weit. Ihr Radurlaub kann beginnen. So sagt es Paul Launer, Geschäftsführer und Inhaber von Launer-Reisen. Wir sind radreisereif! Diese Reise können Sie mit Ihrem Trekkingbike und E-Bike fahren. Für die ganz sporltichen Radfahrer, kommt noch unsere Rennradversion hinzu. Hier können Sie dann rund 30 bis 50 Kilometer mehr am Tag fahren.

Leistungen

- 7 x Übernachtung inkl. vitalem Frühstück
- Zimmer mit Du/WC, Tel., TV, Klima
- Begrüßungsgetränk
- Top-Standorthotel neues ****-Designhotel Meiser Dinkelsbühl
- Parkgebühr im Parkhaus gegenüber dem Hotel inklusive
- Nutzung des Sauna- und Fitnessbereiches
- Radreiseleitung für Touren in den schönsten Regionen in unserer Gegend
- Im Rahmen der Radtouren nötige Bustransfers inkl.
- 1 neues Launer-Reisen Radtrikot

(gegen Aufpreis 7 x 3-Gang-Abendessen möglich - Siehe Preisteil)

Beim Vital Hotel Meiser in Neustädtlen sind inklusive

- 7 x Übernachtung inkl. vitalem Frühstück
- 7 x 4-Gang-Abendessen
- Zimmer mit Du/WC, Tel., TV
- Begrüßungsgetränk
- Top-Standorthotel ****-Superior Vital-Hotel Meiser Neustädtlein/Württemberg
- Parkplatz - Hotelparkplatz inklusive
- Nutzung des kompletten 1000m² Spa-Bereich mitInnen-/ Außenpool mit 250m² Wasserfläche /Saunadorf mit Schwarzwälder Kachelofen, Vital-Sauna mit Infrarot, Außen-Blockhaus-Sauna und Orientalischem Sole-Dampfbad,Felsgrotte mit Kübeldusche und Wasserfall,Schneckendusche mit Tropenregen und Massagebrause,Ruheräume mit Wasserbetten und Südblick,Außen-Liegewiese mit Liegestühlen Richtung Süden,TechnoGym Fitness-Area auf 75m²,Ganztägig Teespezialitäten, SPA-Getränke und Snacks im Wellnessbistro
- Während Ihres Aufenthaltes erhalten Sie eine Saunatasche mit Bademantel, Saunatüchern und Badeschuhen
- Radreiseleitung für Touren in den schönsten Regionen in unserer Gegend
- Im Rahmen der Radtouren und Besichtigungen nötige Bustransfers inkl.
- 1 neues Launer-Reisen Radtrikot

Evtl. Eintrittspreise sind nicht inbegriffen.

Allgemeines zur Reise

Reiseprofil

Eine gute Grundkondition oder ein E-Bike sind eine gute Voraussetzung, um viel Freude bei dieser Radtour zu haben. In Kürze präsentieren wir hierzu noch eine individuelle Rennradversion. So können an dieser Reise sowohl die Genussradler als auch sportlich ambitionierte Radfahrer teilnehmen!

Informationen

Mit unserem Bus werden je nach Etappe Transfers durchgeführt. Unser Bus ist für Sie auch der "Notanker" - sollten Sie einmal früher die Etappe beenden wollen. Beim Busfahrer können Sie sich ausruhen und wenn gewünscht auch ein Feierabendbierchen bestellen.

Aus aktuellen Anlass sind wir mit allen Sicherheitsstandarts und Hygiene-Konzepten ausgestattet. Weiteres erfahren Sie hierzu mit den Reiseunterlagen zur Reise. In unseren exklusiven Hotels gibt es "normalerweise" erstklassige Frühstücksbuffets. Wenn es die Lage noch nicht erlaubt, wird das hervorragende Frühstück serviert. Ebenso wird das Abendessen in der Open-Kitchen in Buffet-Form angeboten. Auch hier kann die Lage es noch erfordern, dass die Speisen Ihnen in Form eines 3-Gang-Menüs serviert werden. Seien Sie versichert, dass wir Ihnen den bestmöglichen Service auf dieser Reise bieten werden.

Reisebedingungen

Mindestteilnehmerzahl: 18 Pers. bei einer Absagefrist bis spätestens 30 Tage vor Reisebeginn. (weitere Hinweise siehe Info & Service). Stornostaffel: A

Reiseroute

1. Tag: Individuelle Anreise.

in das **** Meiser Design Hotel in Dinkelsbühl. Zimmerbezug und Freizeit. Nutzen Sie die Zeit für erste, eigene

Erkundungen. (-/-/A)

Während Ihres Aufenthalts sind an 6 Tagen Radtouren mit Radreiseleiter und Bustransfer geplant.
Der Start ist jeweils um 09.00/09.15 Uhr ab Hotel und um 16.30/17.30 Uhr spätestens Rückkehr im Hotel.

Von Dinkelsbühl nach Nördlingen – Radweg Romantische Straße 40 km / 180 HM

Zum Einradeln ist diese Tour besonders schön. Der Radfernweg Romantische Straße führt uns vom mittelfränkischen Dinkelsbühl hinüber nach Bayerisch Schwaben ins Gemeindegebiet Fremdingen und ins nördliche Ferienland Donau-Ries hinein. Wir starten am Meiser Design und verlassen Dinkelsbühl natürlich über das Nördlinger Tor. Auf dem Radweg kommen wir durch zahlreiche kleine Ortschaften. Wir durchfahren Diederstetten – Wilburgstetten – Greiselbach und kommen über Fremdingen und Minderoffingen nach Maihingen zum Kloster. Inmitten der idyllischen Rieser Kraterlandschaft, die durch einen Meteoriteneinschlag vor 14,6 Mio. Jahren entstanden ist, liegt das Kloster Maihingen. Neben der Romantischen Straße verläuft hier auch eine Ader des Jakobspilgerweges. Das 1459 vom Birgittenorden gegründete Kloster wurde 1607 von Minoriten übernommen. Die Minoriten haben das Kloster (1703) und die prächtige Klosterkirche (1712 bis 1719) neu gebaut. Nach einem Stopp führt die Radtour weiter nach Wallerstein. Die „Perle des Rieses“ ist eine idyllische Marktgemeinde mit Burg, hübscher Marktstraße und einer außerordentlich schönen Pestsäule. Sie wird auch Dreifaltigkeitssäule genannt und wurde von Graf Anton Karl von Oettingen-Walllerstein 1722-1725 durch den Bildhauer Johann Georg Bschorer in Auftrag gegeben. Aus Dankbarkeit, dass Wallerstein von der Pest (1722) verschont blieb wurde die Säule aufgestellt. Über Baldingen erreichen wir dann unser heutiges Reiseziel Nördlingen. Mit einer sehr gut erhaltenen mittelalterlichen Stadtmauer mit Türmen und überdachtem Wehrgang ist die Stadt in Bayerisch Schwaben an der Romantischen Straße ein Highlight. Die gotische Georgskirche mit ihrem Turm „Daniel“ ist das Wahrzeichen der Stadt. Vom Daniel, den Sie gerne in Ihrer freien Zeit besuchen können, haben Sie einen phantastischen Blick auf das gesamte Ries. Das Ries, welches lange für einen prähistorischen Vulkankrater gehalten wurde, ist in der Urgeschichte durch den Einschlag eines riesigen Meteoriten entstanden und daher sicherlich von großer Bedeutung. Das Rieskratermuseum in Nördlingen belegt eindrucksvoll dieses Naturspektakel. Das mittelalterliche Flair von Nördlingen lässt die Zeit des Aufenthalts viel zu schnell vergehen, bevor Sie unser Bus zu Ihrem gebuchten Hotel zurückbringt. (F/-/A)

Brombachsee – Gunzenhausen – Wassertrüdingen – Dinkelsbühl, 68 Km / 410 HM

Diese Tour führt uns von der Fränkischen Seenlandschaft zurück nach Dinkelsbühl. Nach einem guten Frühstück im Hotel fahren wir mit dem Radbus an den Brombachseee. Der Große Brombachsee ist der größte Stausee des Fränkischen Seenlands und größtes Stillgewässer Frankens. Der See wurde im Jahr 2000 eingeweiht und gehört sowohl von der Fläche als auch vom Speichervolumen zu den größten Talsperren Deutschlands. Er dient neben dem Hochwasserschutz im Altmühltal vor allem der Wasserregulierung für das regenarme Nordbayern. Der Radweg führt am bewaldeten Ufer des Großen Brombachsees entlang. Bald verlassen wir den See und folgen dem Altmühlüberleiter hinein in den Wald. Der schmale Kanal dient bei Hochwasser im Altmühlsee als Abfluss, so dass überschüssiges Wasser in den größeren Brombachsee abgeleitet werden kann. Bald erreichen wir auch den Altmühlsee. Hier lohnt sich ein Stopp im gemütlichen Gunzenhausen, das nur wenige hundert Meter vom Seeufer entfernt liegt. Auf dem malerischen Marktplatz der Altmühlstadt Gunzenhausen steht neben den historischen Gebäuden und dem Rathaus ein kleiner, moderner Glockenturm. Der spielt mehrmals am Tag verschiedene Melodien. Unser nächstes Ziel ist der Dennenloher See. Er verzaubert nicht nur mit seiner Lage in traumhafter Natur, sondern auch mit dem Schloss Dennenlohe. Es gilt als eines der schönsten Barockensembles in Bayern. Das Schloss wird vom größten Rhododendronpark Süddeutschlands sowie von einem 25 Hektar großen Landschaftsgarten umgeben. Er ist weit über die Region hinaus bekannt. Der Park ist

weitläufig angelegt mit vielen interessanten Eyecatchern. Von hier sind es nur noch wenige Kilometer bis nach Wassertrüdingen. Das ehemalige Markgrafenstädtchen liegt an der aus dem Westen in breitem Tal heranziehenden Wörnitz. „Ein Städtchen wie gemalt. Einfach herrlich“. Wir verlassen die beschauliche Altstadt und radeln auf einer ruhigen Straße an den Auwiesen der Wörnitz entlang. Es geht dann weiter flussaufwärts und durch einige idyllische und verschlafene Dörfer hindurch. Nach einer kurzen Erfrischung in der Wunibaldquelle können wir im ehemaligen Kastell Ruffenhofen in das Leben der Römer im Jahr 200 v. Chr. eintauchen. Bald erreichen wir Dinkelsbühl mit seiner traumhaften Altstadt. (F/-/A)

Im Kochertal nach Schwäbisch Hall (Kocher-Jagst-Radweg) 60 km / 400 HM

Kocher abwärts, nach Aalen, beginnen wir mit der Radtour entlang des Kocher-Jagst-Radwegs. Bei Sulzbach-Laufen können wir fröhlichen „Draisinenradler“ auf einer ehemaligen Nebenbahnstrecke zuwinken. In Gaildorf bekommen wir Informationen zur Flößerei auf dem Kocher. Die Salzsieder in Schwäbisch Hall hatten einen großen Bedarf an Brennmaterial, das in den Limpurger Wäldern wuchs und geerntet auf dem Kocher flussabwärts transportiert wurde. Gaildorf hat aber auch einen alten Stadtkern mit Schloss zu bieten. Mitten durch verläuft der 49. Breitengrad (auch Grenzverlauf USA/Kanada). In unzähligen Windungen und Schlingen fließt der Kocher nach Schwäbisch Hall, unserem Reiseziel. Bekannt machen die Stadt zum Beispiel die Freilichtspiele auf der Treppe von St.Michael, das historische Stadtbild, die Kunsthalle Würth aber auch die Stadtbibliothek im Glashaus. Ein Rundgang führt uns durch die Altstadt mit ihren besonderen Reizen. Es ist nicht zu übersehen, die Stadt lebt und entwickelt sich sehr dynamisch und aufgeschlossen. (F/-/A)

Romantische Straße Rothenburg - Dinkelsbühl, 45 km / 250 HM

Heute wird es der romantischste Tag auf unserer Radreise. Der Radbus bringt uns am Morgen nach Rothenburg ob der Tauber, eine weltbekannte Sehenswürdigkeit. Die mittelalterliche Altstadt ist weitgehend erhalten, verschont von Bausünden und Kriegsschäden. Der historische Stadtkern ist von einer begehbaren Stadtbefestigung umgeben und in die weitgehend unverbaute Landschaft des Flusstales der Tauber eingebettet. Touristen aus der ganzen Welt besuchen und bestaunen die mittelfränkische Kleinstadt. Nach Kultur und Besichtigung freuen wir uns jetzt auf einen schönen Radtag entlang der oberen Tauber. Bei Schillingsfürst verlassen wir das Taubertal, müssen kurz ein bisschen über die Frankenhöhe klettern und sind dann schon im Tal der Wörnitz. Die Frankenhöhe ist gleichzeitig auch die europäische Wasserscheide, die Tauber entwässert über den Main und Rhein in die Nordsee, die Wörnitz über die Donau in das Schwarze Meer. Auf dem Wörnitzradweg geht es jetzt durch sehr schöne Landschaften nach Dinkelsbühl. Die Baudenkmäler des außergewöhnlich gut erhaltenen spätmittelalterlichen Stadtbildes von Dinkelsbühl sind einzigartig. Neben Rothenburg ob der Tauber ist Dinkelsbühl der zweite wichtige Tourismusort an der Romantischen Straße. Die Zeitschrift Focus erklärte 2014 die Dinkelsbühler Altstadt zur schönsten Deutschlands. (F/-/A)

Radtour durch den schönen Albuch am Rande der Schwäbischen Alb 60 km / 695 HM

09.00 Uhr Abreise ab Hotel mit dem Radbus. Begrüßung der Gäste durch den Radreiseleiter. Fahrt über die Limesstadt Aalen nach Essingen. Nach der Radübergabe Start unserer Tour durchs Wolfertstal nach Oberkochen (weltberühmt durch die Firma Zeiss) zum Kocherursprung. Der Name des Flusses Kocher ist von „Cochane“ abgeleitet und geht vermutlich auf die Kelten zurück. Über Königsbronn und die Ausläufer der Schwäbischen Alb kommen wir zum Brenztopf, der Quelle von der Brenz. Die Brenz ist ein ca. 52 km langer Fluss, welcher in die Donau mündet. Weiter zum schön gelegenen Itzelberger See, der gerne als Ausflugsziel der Region besucht wird und weiter nach Steinheim am Albuch,

welches bekannt ist durch den Einschlag eines Meteoriten. Das Steinheimer Becken ist beinahe kreisrund und misst im Durchmesser ca. 3,8 km. Nach neuesten Erkenntnissen entstand dieser Krater vor 14-15 Millionen Jahren durch den Einschlag eines Meteoriten, welcher mit einer Geschwindigkeit von 20 Km / pro Sekunde dort eingeschlagen ist. Danach setzen wir unsere Tour in nördliche Richtung fort. Zuerst erreichen wir das sagenhaft schöne Naturschutzgebiet, das Felsenmeer Wental. Zahlreiche phantasievolle Felsformationen lassen uns hier zu einem Fotostopp verweilen. Über Bartholomä erreichen wir Heubach mit Blick zum bekannten Rosenstein inmitten der Schwäbischen Alb. Nach Rückkehr zum Ausgangsort erreichen wir das Hotel wieder gegen 16.00/17.00 Uhr. (F/-/A)

Hesselberg der Berg der Mittelfranken – Frankenhöhe – eine schöne Radrunde 43 km / 350 HM

Diese 43 km lange Tour führt Sie über den Wörnitzradweg nach Welchenholz sowie durch Wörnitzhofen und an Weiltingen vorbei (Abstecher zur St. Peters-Kirche mit Fürstengruft, Hans Schäufelin Altar und historischem Glockenstuhl) geht es über die Wörnitz nach Ruffenhofen mit sehenswerter Wehrkirche St. Nikolaus aus dem 13. Jahrhundert. In Aufkirchen verlassen wir den Wörnitzweg und kommen nach Gerolfingen, um jetzt den Hesselberg zu erklimmen und in fast 4 km mehr als 240 Höhenmeter zu bewältigen. Über Wittelshofen- Untermichelbach kommen wir nach Dorfkemmathen. Die Kirche "Zur lieben Frau" entstand im 14. Jahrhundert. Der Altar darin ist vermutlich ein Werk eines der Schüler von Albrecht Dürer Anfang des 16. Jahrhunderts. Die eingebaute Madonnenfigur ist sogar noch 100 Jahre älter als der Altar. Bergauf geht es nun an Bernhardswend vorbei, später bleibt auch Sinbronn links liegen um über Karlsholz–Botzenweiler zum Stauferwall und dem Wörnitztor von Dinkelsbühl zu gelangen. Eine herrliche Frankentour endet mitten von Dinkelsbühl am Münster St. Georg und dem Christoph von Schmid-Denkmal (Ihr Kinderlein kommet…). (F/-/A)

8. Tag: Nach dem Frühstück individuelle Abreise.

Die Erlebniswoche Radreise Romantsiche Straße und Rund um Dinkelsbühl verging viel zu schnell. Nach dem Frühstück und Check-out fahren Sie mit vielen Eindrücken nach Hause. Oder möchten Sie eine Verlängerungsnacht in Ihrem Urlaubshotel buchen? In der Preistabelle finden Sie die Preise für eine Verlängerung. (F/-/-)

Unterkunft

Hotel

Meiser Design Hotel Dinkelsbühl **
Direkt vor den Toren der mittelalterlichen Stadt Dinkelsbühl („Schönste Altstadt Deutschlands“, lt. FOCUS) gelegen, bietet das Meiser Design Hotel Ruhe und gleichzeitig fußläufige Altstadtnähe sowie großartiges Design in allen Bereichen. Nach einem attraktiven und ausgiebigen Aktiv- und Radtag finden Sie im neuen Meiser Design Hotel exakt die richtige Ruhe und großzügiges, exklusives Ambiente. Alles ist mit Liebe ins Detail geplant und erdacht. Die Familie Meiser setzt mit diesem modernen Hotel neue Maßstäbe in der Hotelbranche. Bei der Eröffnung im letzten Jahr waren wir, die Familie Launer, als der größte Reiseveranstalter vor Ort beeindruckt. Selten haben wir ein Hotel mit so viel Vielfalt und Service in Deutschland gesehen.
Die Fakten:
* Alle Räume und Hotelzimmer sind vollklimatisiert
* In den Hotelzimmern können Sie die Klimaanlage selbstständig regeln (auch ausschalten, wenn Sie dies wünschen)

* Alle Zimmer barrierefrei mit Du/Wc, Tel., TV, Nichtraucherzimmer
* 3 Fahrstühle
* 24 Stundenrezeption
* Restaurantbereich mit Open-Kitchen
* Hotelbar
* Terrassse / Dachterrasse mit Panoramablick
* Sauna
* Fitnessbereich

Link zum Meiser Design Hotel**** Dinkelsbühl

Vital-Hotel Meiser Neustädtlein **-Superior**
Auf dieser Reise können Sie wählen. Wenn Sie es ganz gemütlich und ländlich haben möchten, dann können Sie gegen Aufpreis das Vital-Hotel Meiser buchen.

Herzlich Willkommen im Vital-Hotel Meiser

Gastfreundschaft und Einfallsreichtum zum Wohle der Gäste gehören seit dem Jahre 1880 über 6 Generationen hinweg zur Philosophie im Hause Meiser. Es erwartet Sie ein Domizil der Entspannung und Erholung sowie ein Ort der Begegnung und Inspiration. Der persönliche Kontakt zu unseren Gästen liegt der Familie Meiser sehr am Herzen. Das Hotel versprüht einen familiären Charakter, der Sie den gesamten Aufenthalt über begleiten wird. Genießen Sie anspruchsvolles Ambiente, individuelle Gastfreundschaft und eine einzigartig warme Atmosphäre zum Wohlfühlen.

Hier lebt die Liebe zum Detail, Individualität pur. Eintreten und sich wohlfühlen.

Link zum Vital-Hotel Meiser****-Superior in Neustädtlein

Bilder und Eindrücke

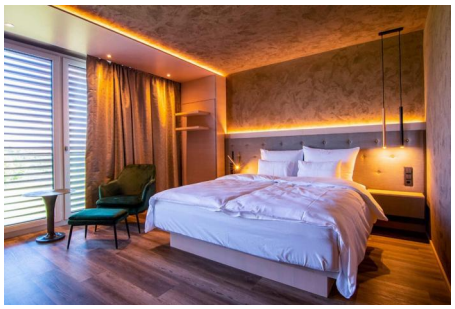

MEISER DESIGN HOTEL
DINKELSBÜHL